

NOBILIS

P A R I S

LA HAVANE

COS80 > 85

NOTICE DE POSE - HANGING INSTRUCTIONS

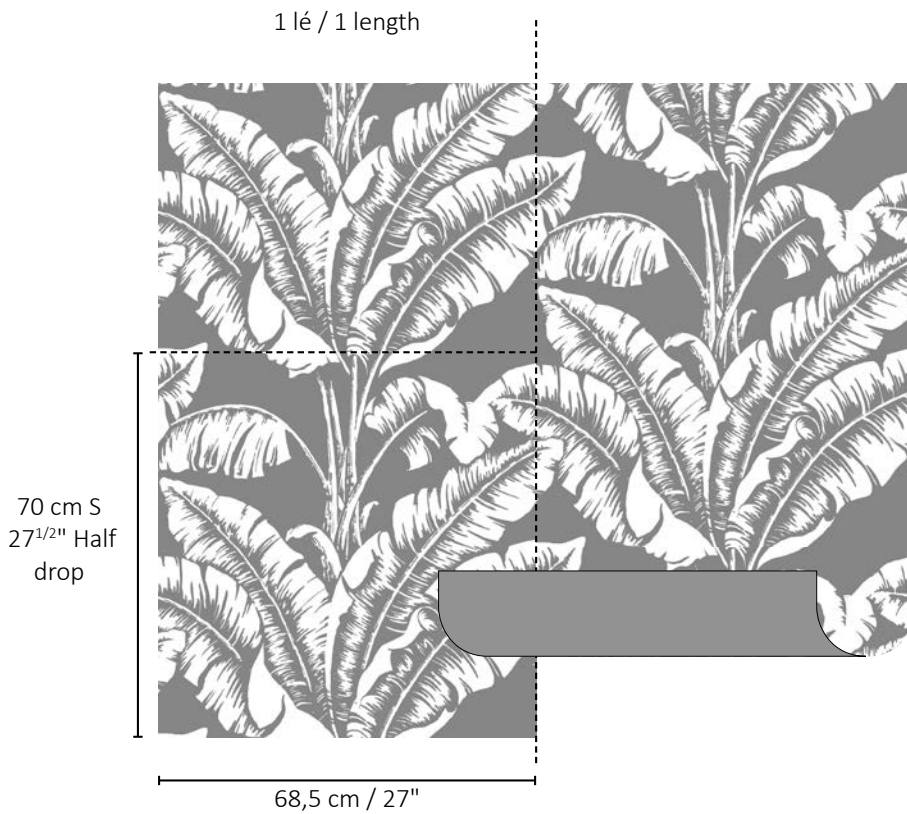

Rouleau : 68,5cm x 10,05m

Roll : 27" x 33 feet

Support intissé / Non woven backing

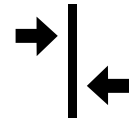

Raccord sauté
Drop match

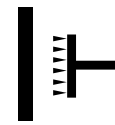

Support à encoller
Paste the wall



Forte résistance à la
lumière
Good fastness to light

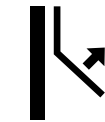

Arrachage à sec
Strippable



Lavable
Washable



B S1 D0



Emissions dans l'air
intérieur
Indoor air quality

NOBILIS

P A R I S

LA HAVANE

COS80 > 85

NOTICE DE POSE - HANGING INSTRUCTIONS

Rouleau : 68,5 cm x 10,05 m

Roll : 27" width x 33 feet

Support intissé / Non woven backing

AVANT DE COUPER LES LÉS / BEFORE CUTTING THE ROLLS

Vérifiez que les rouleaux sont conformes à la commande. Déroulez complètement les rouleaux et les comparer entre eux. En cas de non-conformité, défaut, ou différence de ton anormale, veuillez nous contacter afin de retourner intégralement la commande.

Please make sure that the rolls correspond to your order. The rolls must be unrolled and shaded. In case of any unacceptable fault or shade difference, please contact us so as to return the whole order.

AUCUNE RÉCLAMATION NE POURRA ÊTRE ACCEPTÉE POUR LES LÉS POSÉS AU DESSUS DE 2 LÉS.

NO CLAIM WILL BE ALLOWED FOR HANGED GOODS IN EXCESS OF 2 LENGTHS.

PRÉPARATION / PREPARATION

- Les murs doivent être secs, lisses, plans et de porosité normale
- Pour un résultat optimal, nous recommandons de peindre les murs au niveau de la jointure entre chaque lé, de la même couleur que le papier peint
- Vérifiez si votre mur est normalement absorbant ou bloqué afin d'utiliser la colle appropriée.

- *Walls must be well prepared, smooth, plane and normally absorbent*
- *To insure the best color match at the joints, we recommend painting the wall in the same color of the wallpaper*
- *Check if your wall is normally absorbent or non-absorbent in order to choose appropriate glue*

POSE / HANGING

- Sur fond normalement absorbant : Encollez le mur avec une colle type Metylan Prêt-à-poser Max ou d'une colle Metylan Expert (Henkel) en respectant les préconisations du fabricant
- Sur fond peu absorbant : Encollez le mur avec une colle type Ovalit TM (Henkel)
- Posez suivant l'ordre numérique des rouleaux
- Collez à joints vifs
- Marouflez avec une brosse de bonne qualité
- Essayez immédiatement avec soin et sans frotter tous les excès de colle avec une éponge propre et humide.

- *On normally absorbent wall : apply the adhesive directly onto the wall (Metylan Prêt-à-poser Max or Metylan Expert (Henkel)), respecting the paste manufacturer's instructions*
- *On non-absorbent wall : apply the adhesive directly onto the wall (Ovalit TM (Henkel))*
- *Hang the drops in shade sequence*
- *Butts joints*
- *Use a smooth brush*
- *In case of excess of glue, remove it very carefully with humid sponge*